

EL PROBLEMA DE LAS REMESAS

La llegada de dólares no significa bonanza ni es reflejo de políticas públicas a favor de los ciudadanos.

POR: José Ávila

Jalisco, Michoacán y Guanajuato encabezan, desde hace más de una década, la lista de los estados del país que reciben más remesas, sin embargo, esta situación no necesariamente representa beneficios económicos o mejores condiciones de vida para sus habitantes.

En creación de empleo y crecimiento del producto interno bruto (PIB), las tres entidades se han quedado cortas con respecto a las metas, mientras impera la informalidad; además, en Michoacán y Guanajuato los porcentajes de la población en pobreza y pobreza laboral (cuando el ingreso laboral de un hogar no es suficiente para ali-

GUANAJUATO

EL FOCO EN LA INFORMALIDAD

Con la mayor incidencia delictiva de estas tres entidades, la informalidad en este estado es igual a la que impera a nivel nacional.



ESTOS RECURSOS NO SE UTILIZAN PARA INVERTIR, ES PURO GASTO CORRIENTE. POR ESO NO TIENEN UN TRASCENDIDO EN EL CRECIMIENTO.

Gabriel Pérez del Peral, académico de la Escuela de Gobierno y Economía de la UP.

MICHOACÁN

LA INSEGURIDAD OPACA EL EMPLEO

Pese a captar el mayor número de remesas y a su riqueza en el sector agrícola, la creación de empleos en el estado se pinta de rojo frente a una de las tasas estatales más bajas de percepción de seguridad.



mentar a todos sus miembros) superan el 30%, refieren cifras de México, ¿cómo vamos? y del Consejo Nacional de Evaluación de la Política de Desarrollo Social (Coneval).

“Una condición necesaria para el crecimiento es tener ahorro que se convierte en inversión, infraestructura. Estos recursos no se utilizan para invertir, es puro gasto corriente. Esa es la razón por la que [las remesas] no tienen un trascendido en el crecimiento económico”, afirma Gabriel Pérez del Peral, académico de la Escuela de Gobierno y Economía de la Universidad Panamericana (UP). La informalidad y la falta de inclusión y de cultura financiera, agrega, juegan en contra de la inversión productiva.

“En México hay pocos esfuerzos por impulsar las actividades productivas, no solo en esos estados, lo cual implica que aun-

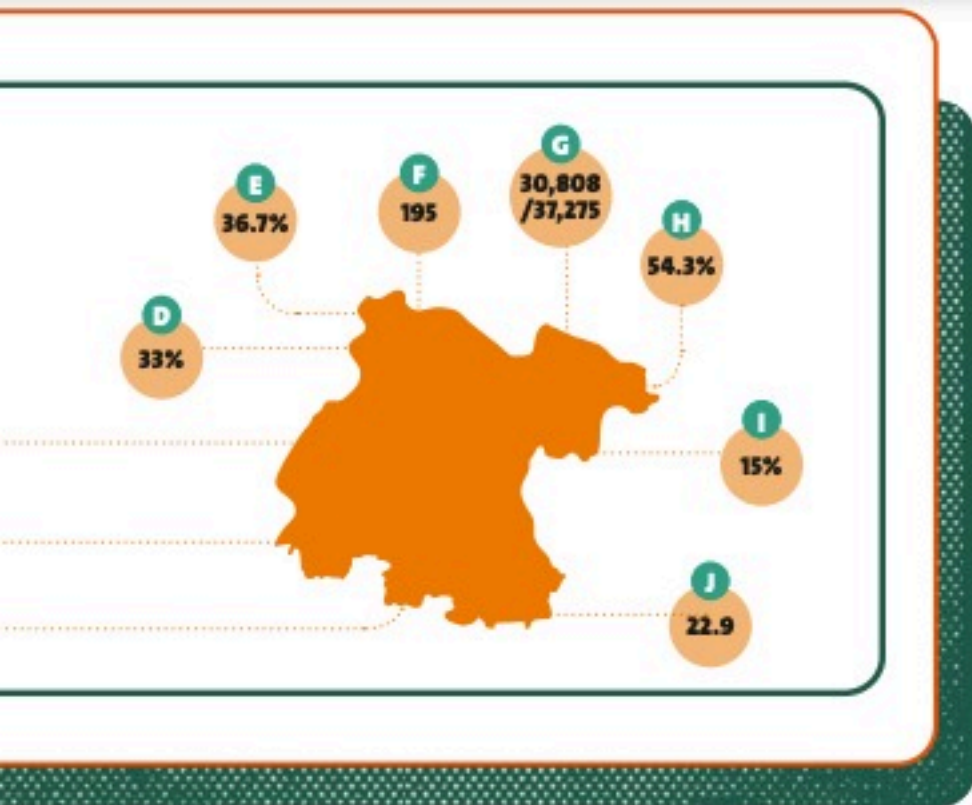

SIMBOLOGÍA

- A** LLEGADA DE REMESAS, MILLONES DE DÓLARES (ENE-JUN 24)
- B** REMESAS RESPECTO AL TOTAL DEL PAÍS (ENE-JUN 24)
- C** CRECIMIENTO ECONÓMICO/META ANUAL (1^{er} TRIM 2024)
- D** PORCENTAJE DE POBLACIÓN EN POBREZA (AL CIERRE DE 2022)
- E** PORCENTAJE DE POBLACIÓN EN POBREZA LABORAL (1^{er} TRIM 2024)
- F** PRODUCTIVIDAD, PESOS POR HORA LABORADA (1^{er} TRIM 2024)
- G** CREACIÓN DE EMPLEOS/META (A JULIO 2024)
- H** INFORMALIDAD (1^{er} TRIM 2024)
- I** POBLACIÓN ADULTA QUE SE SIENTE SEGURA (AL CIERRE DE 2023)
- J** INCIDENCIA DELICTIVA, DELITOS POR CADA 1,000 HABITANTES (AL CIERRE DE 2023)

FUENTES: Banxico, México, ¿cómo vamos?, Coneval e IMCO.

JALISCO

LA PERLA SIN BRILLO

Con un PIB negativo al primer trimestre de 2024, es la entidad que queda más alejada de la meta del 4.5% anual, además de tener una alta percepción de inseguridad entre sus habitantes.

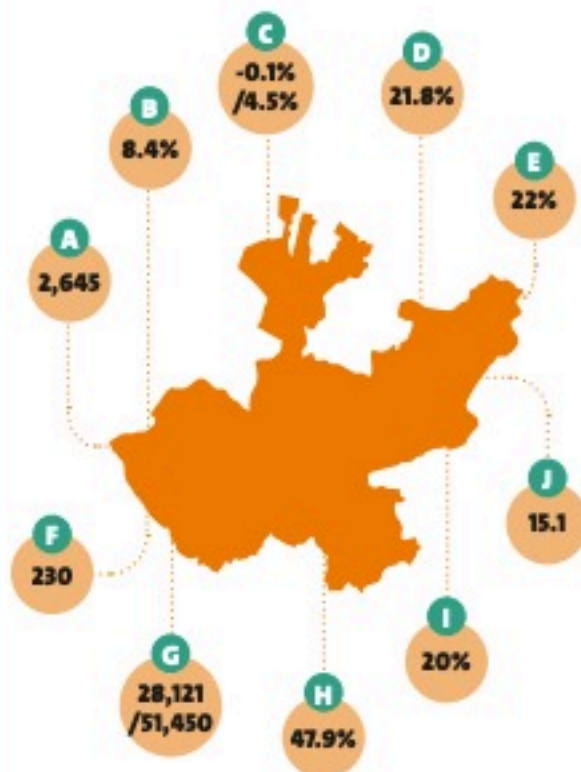

que se tengan recursos líquidos no se puedan canalizar a aumentar la producción y que haya un despegue de las regiones donde se reciben”, señala Sergio Castellanos-Gamboa, líder de la región Centro-Sur del FAIR Center y académico de la Escuela de Negocios del Tecnológico de Monterrey.

También hay dos temas recurrentes y que no están asociados con la actividad productiva, que son los sociales, relacionados con la demografía y la migración, y los de Estado de derecho, vinculados a seguridad, criminalidad y violencia, agrega el especialista.

El académico de la Panamericana estima que para retener en México al capital humano, es necesario poner como prioridad la inversión, la educación, la capacitación y la innovación, y serían necesarios alrededor de 15 años para ver los primeros resultados.

“Mientras haya una diferencia entre los salarios y el poder adquisitivo de la moneda, van a existir incentivos para que las personas se vayan para Estados Unidos”, agrega Castellanos.

El reto en materia de políticas públicas tiene que ver con entender el flujo de remesas para incluir este capital en el mercado formal, coinciden los especialistas consultados.